

CORTE AA  
ESCALA 1/75

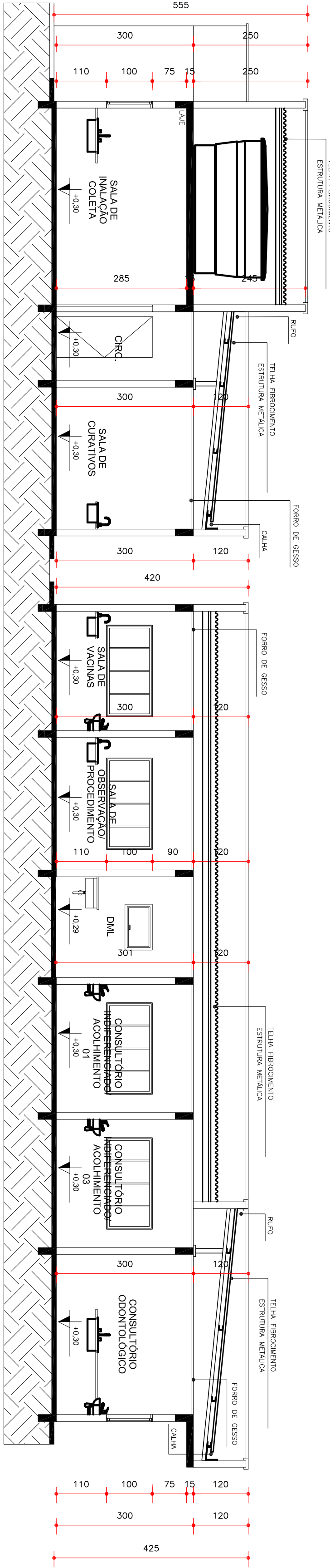

CORTE BB  
ESCALA 1/75

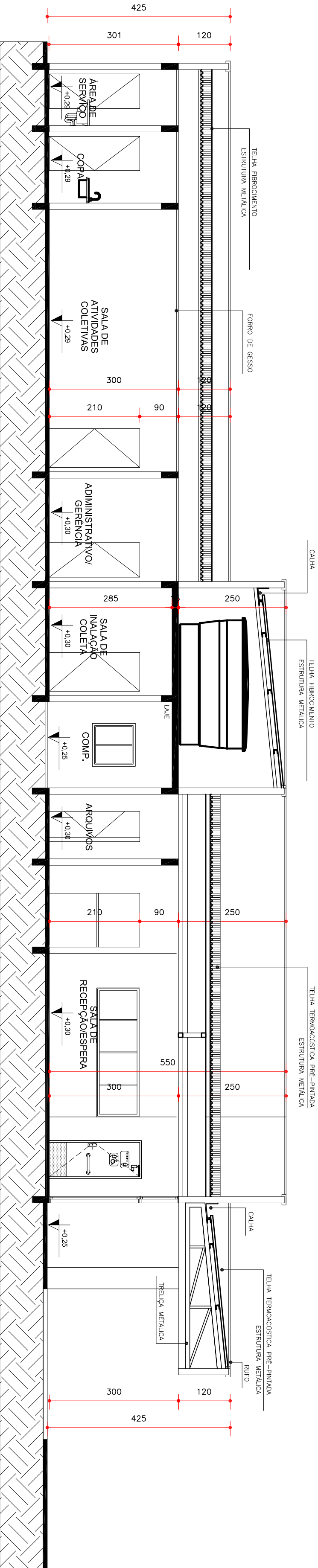

CORTE CC  
ESCALA 1/75

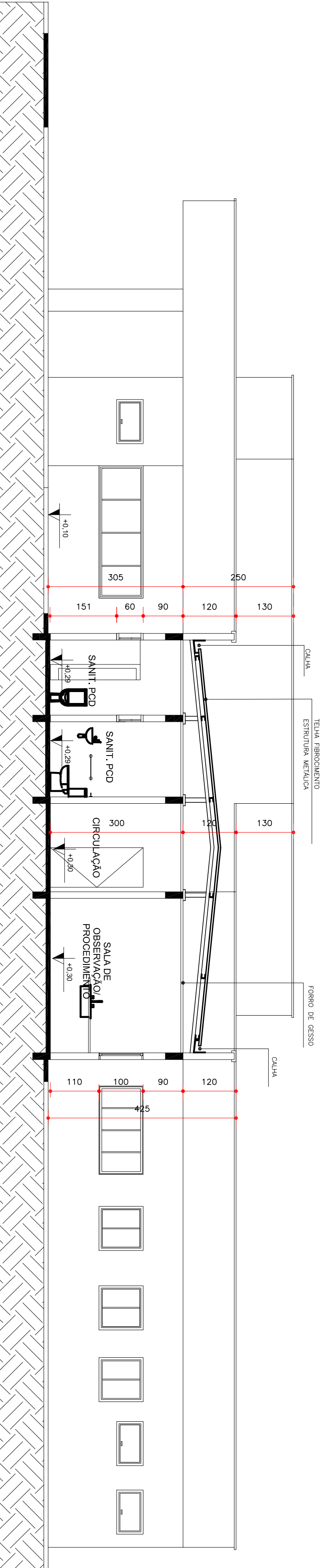

CORTE DD  
ESCALA 1/75

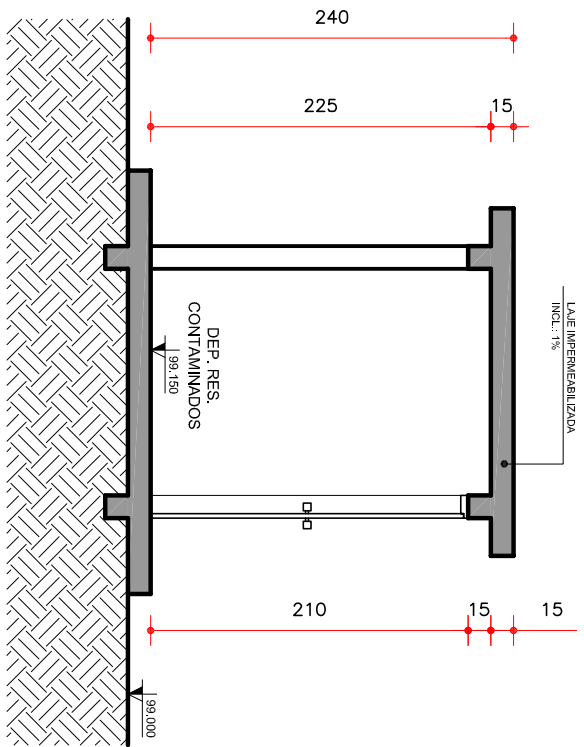

CORTE EE  
ESCALA 1/50

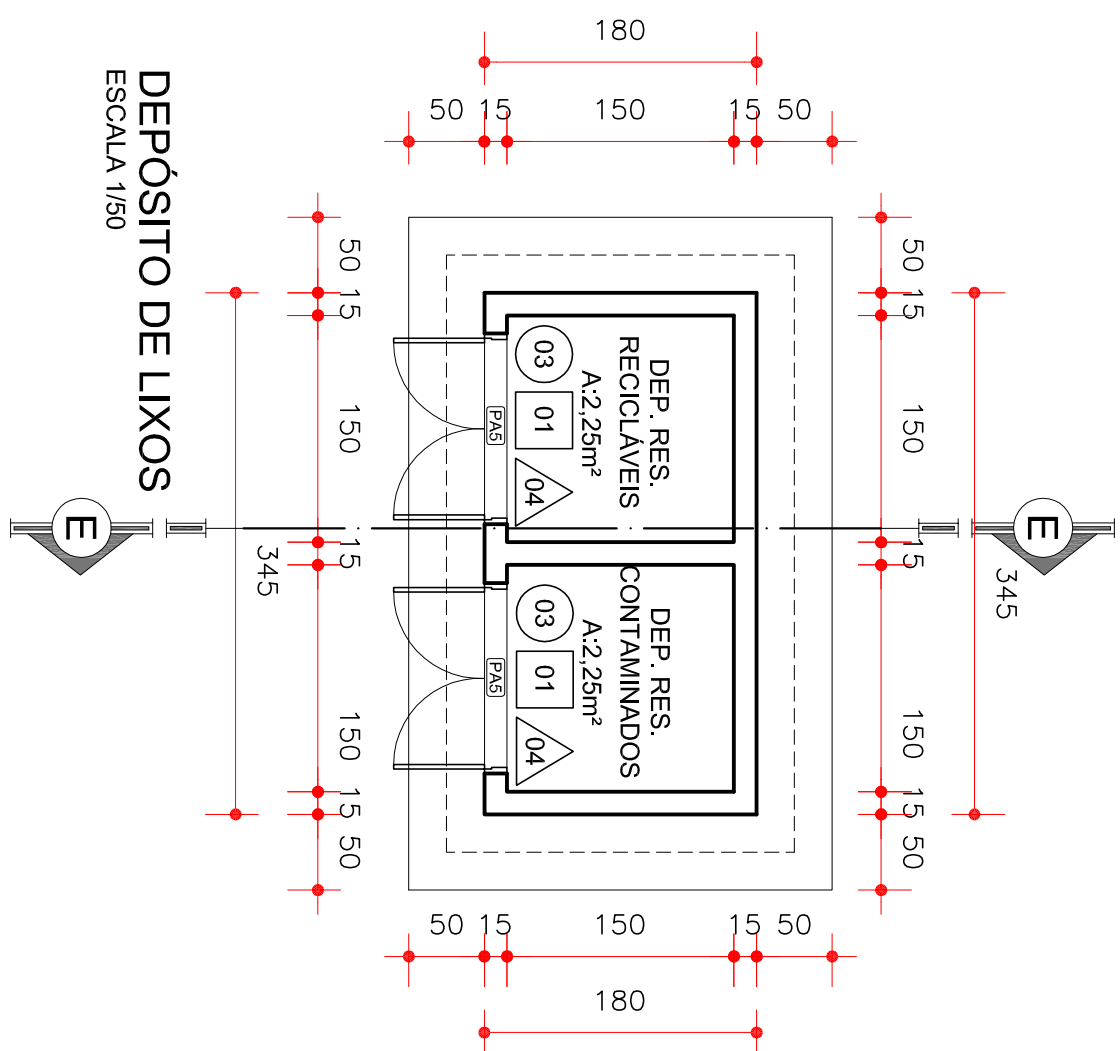

DEPÓSITO DE LIXOS  
ESCALA 1/50

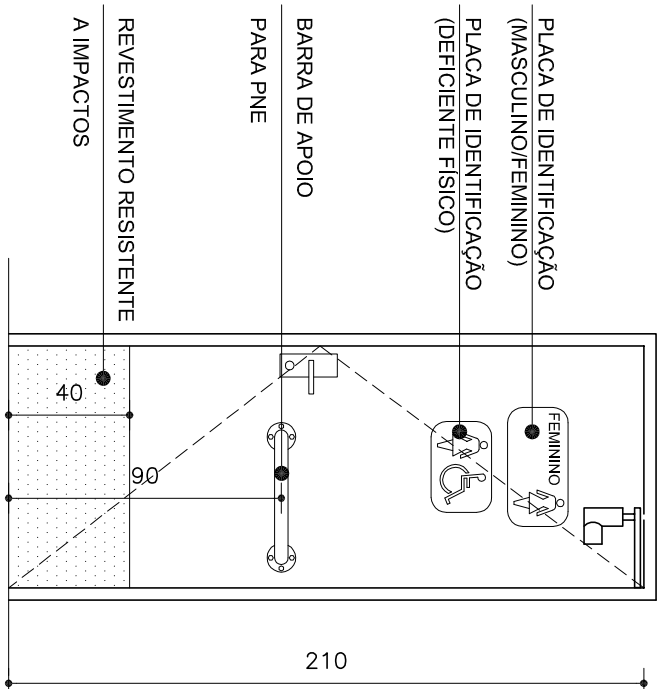

PORTA COM BARRA DE APOIO  
ESCALA 1/25

APROVAÇÕES



ARQUITETURA

UBS III – UNIDADE BÁSICA DE SAÚDE - CENTRO

QUADRA 175, RUA ERLANDSON LEITÃO BRITO, NA CIDADE DE GUARUPE

PROJETADO POR: \_\_\_\_\_ SECRETARIA MUNICIPAL DE SAÚDE DE GUARUPE - TO

AUTOR DO PROJETO: \_\_\_\_\_ S.C. ARQUITETURA E CONSULTORIA LTDA.

ARQUITETO E URBANISTA SILENIO MARTINS CAMARGO CAU 42573-8/TO

RES. TÉCNICO: \_\_\_\_\_

CONTEÚDO DESTA PLANILHA:

- CORTES

- DETALHE PORTA PNE

- DEPOSITO DE LIXOS

VER PLANILHA 1

DESIGNO: \_\_\_\_\_ DATA: \_\_\_\_\_ ESCALA: \_\_\_\_\_

MAX GUIMARÃES REV 01 INDICADAS

3/6